

bonfix[®]

the fitting factory

BONFIX 71607

BONFIX LUXE VORSTVRIJE BUITENKRAAN

 SUPERIEUR IN PRIJS EN KWALITEIT



bonfix[®]
the fitting factory

INLEIDING

Gefeliciteerd met de aanschaf van uw **bonfix** vorstvrije luxe buitenkraan!
U heeft hiermee een kwaliteitskraan in handen om iedere vorstperiode door te komen. Het hele jaar door heeft u plezier van uw gevelkraan, óók in de winterperiode kunt u de kraan gewoon blijven gebruiken, omdat de afsluiter van de gevelkraan 23cm diep in de muur zit: er bestaat dus géén kans dat er water achterblijft **na** het afkoppelen van de tuinslang en het sluiten van de kraan.

**INHOUD VAN DE VERPAKKING**

- Vorstbestendige luxe gevelkraan (artikelnummer: 71607)
- Bevestigingsmateriaal: 2 schroeven, 2 pluggen (artikelnummer: 99288)
- Kunststof bedieningsleutel met messing insert (artikelnummer: 99287)
- Kunststof draaiknop met messing insert incl. schroef (artikelnummer: 99287) (schoef ook los verkrijgbaar: artikelnummer: 99283)
- Moer t.b.v. gevelplaat (artikelnummer: 99284)
- Slangkoppeling type Gardena (artikelnummer: 99284)
- Losse muurplaat (Optioneel kunt u los de renovatiegevelplaat aanschaffen artikelnummer: 99286)

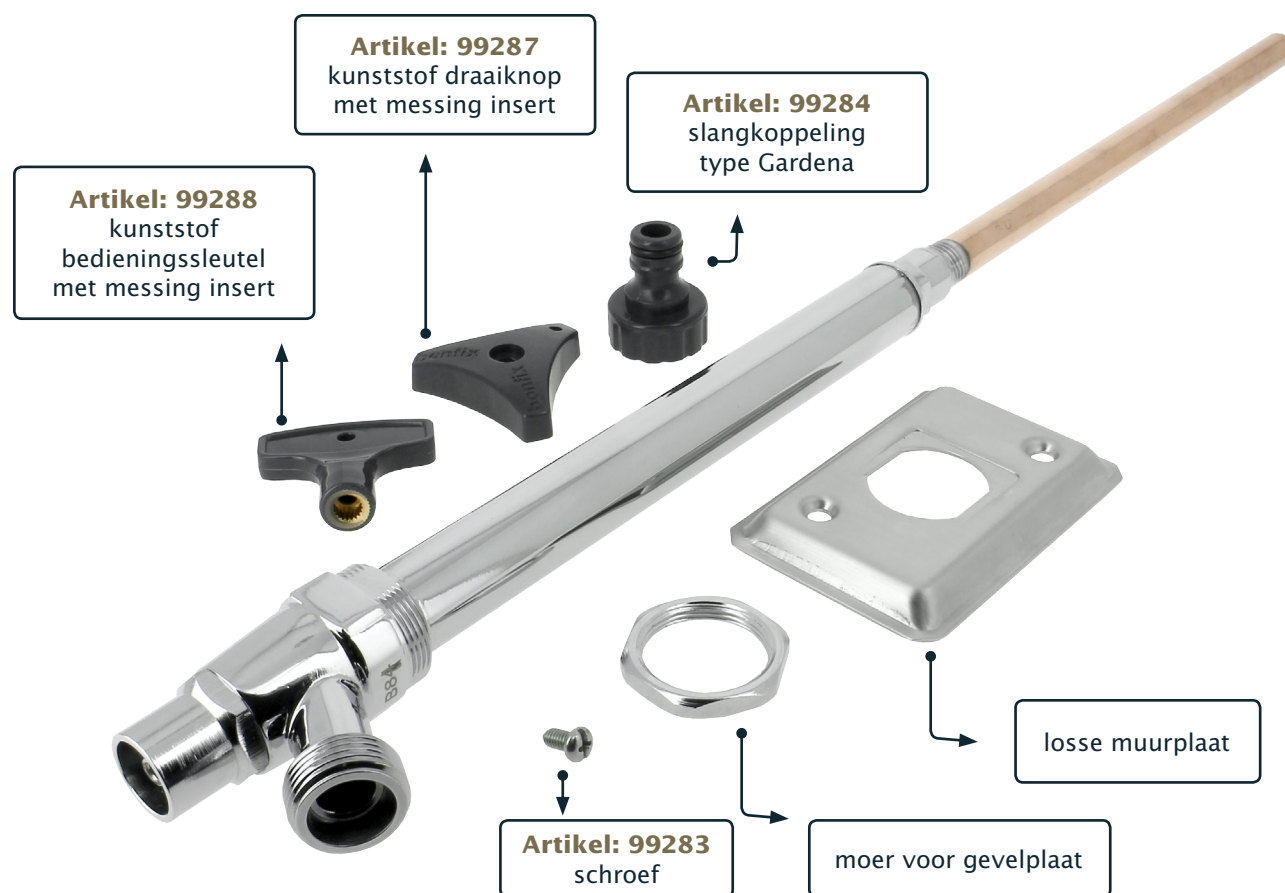

VOORDELEN

- Deze kraan is het **gehele jaar** te gebruiken! Ook tijdens een vorstperiode!
- De kraan is compact
- De **bonfix** luxe vorstvrije buitenkraan is voorzien van een kunststof (verstevigd met glasvezel) draaiknop (onderdeel nr. **1**), welke is verzwaard met een messing insert waardoor het zogenaamde doldraaien niet meer mogelijk is
- Op plaatsen waar onbevoegden toegang hebben tot de gevelkraan kan uw kraan worden afgesloten met een bedieningsleutel (ook verstevigd met glasvezel) (**2**), welke standaard in de verpakking, **zonder** meerpijs, wordt meegeleverd
- Montage is uiterst eenvoudig, omdat de spindel niet ingekort hoeft te worden. Om de kraan op maat te maken dient men enkel de koperen buis in te korten en aan te sluiten
- De kraan bevat een ingebouwde terugstroombeveiliging, dit verhindert dat er (vervuild) water terug kan stromen in het waterleidingnet
- Het binnenwerk is robuust en degelijk
- Vele aansluitmogelijkheden zoals knellen, solderen of persen
- De kraan heeft een extra oppervlakte behandeling gehad: deze is mooi gepolijst verchroomd
- Zowel te installeren in bestaande woningen als in nieuwbouwwoningen
- Geschikt voor muurdiktes vanaf 245 mm indien u het leidingwerk aan de binnenzijde wilt wegwerken in de muur (Hoe dit precies zit ziet u in de afbeeldingen bij de montage instructie)
- Controleert u eerst of u alle benodigde onderdelen heeft ontvangen. Voor u begint dient u de leidingen **GOED** schoon te spoelen zodat er geen vuil van het leidingwerk in het kraanbinnenwerk kan komen na installatie.

BELANGRIJK!

De roestvast stalen gevelplaat is voorzien van een gezette hoek van 2 graden, hierdoor ontstaat de juiste hellingshoek na montage van de gevelkraan wat altijd zorgt voor een correcte leegloop. Op de binnenzijde van de gevelplaat staat een pijl, let bij de installatie op dat deze altijd omhoog wijst.



Controleert u eerst of u alle benodigde onderdelen heeft ontvangen. Voor u begint dient u de leidingen GOED schoon te spoelen zodat er geen vuil van het leidingwerk in het kraanbinnenwerk kan komen na installatie.

**INSTALLATIE VAN DE VORSTBESTENDIGE
LUXE GEVELKRAAN**

**Voordat u begint met de installatie van uw nieuwe vorstvrije luxe
buitenkraan is het raadzaam om de instructiefilm te bekijken!**

Scan hiervoor de QR-code:

**AANSLUITMOGELIJKHEDEN**

Knel knie
½" binnendraad x 15 mm
Artikelnummer: 82591



Knel knie
15 x 15 mm
Artikelnummer: 82520



Alu-pers knie
½" binnendraad x 16 mm
Artikelnummer: 2001105



Soldeer knie
½" binnendraad x 15 mm
Artikelnummer: 81541



Soldeer knie
15 x 15 mm
Artikelnummer: 81650



Alu-pers rechte koppeling
16 mm x 15 mm knel
Artikelnummer: 2004110



Press roodkoper knie
½" binnendraad x 15 mm
Artikelnummer: 401605



Press roodkoper bocht
90° 15 x 15 mm
Artikelnummer: 400405



Alu-pers rechte koppeling
16 mm x 15 mm press
Artikelnummer: 200421



Draad knie
½" x ½" binnendraad
Artikelnummer: 80230

MONTAGE INSTRUCTIE

De vorstvrije luxe buitenkraan van **bonfix** is gemakkelijk te installeren. Volg de volgende stappen en u geniet op korte termijn van uw vorstvrije luxe buitenkraan:

Sluit de hoofdwaterleiding af
Neem acht van de plaatselijke regels
voor installatie- en bouwwerkzaamheden



Bepaal de positie van de kraan.
Controleer of er op de plaats waar u wilt gaan boren géén leidingen
aanwezig zijn en spoel de leiding waarop u de kraan wilt
aansluiten grondig door voordat u begint met de installatie



Neem de gevelplaat uit de verpakking
en teken hiermee de gaten af op de muur



Boor met 2° afloop. Ongeacht de dikte van de
muur heeft u een boormaat van 30mm nodig



Boor de bevestigingsgaten vervolgens op
de afgetekende plaats met een 8mm boor



Meet de diepte van de doorgang en pas de
lengte van de kraan hier op aan. Ontbraam de
koperen leiding om fluiten en/of schade te voorkomen
Plaats vervolgens de witte dop terug op het nieuwe uiteinde
van de kraan om vuil in de kraan buiten te houden. (zie foto 8)





Monteer de gevelplaat met de pijl naar boven (zie achterkant van de gevelplaat) (3) aan het kraanhuis (2) en bevestig de kraan aan de muur met de bijgeleverde muurpluggen en RVS schroeven (10)

Let op, de kraan is maximaal tot een lengte van 23 cm in te korten, korter is niet mogelijk i.v.m. de werking van het binnenwerk en de terugstroombeveiliging

Kort u de kraan in tot 23 cm, dan moet de kraan aangesloten worden met behulp van de buitendraad op het uiteinde van de kraan. Dit kan met een knel, soldeer of press fitting (Let op: u kiest voor een binnendraadmaat ½"). Monteert u een soldeerfitting, knelfitting of een persfitting op de koperen leiding van de kraan? Dan kiest u voor een koppeling passend op de leiding: 15 mm

Kiest u er voor om de kraan met een soldeerverbinding aan te sluiten: verwijder dan te allen tijde het binnenwerk, deze bevat kunststof en rubberen onderdelen: deze onderdelen kunnen beschadigen bij hoge temperaturen

Na het aansluiten van de waterleiding op de kraan opent u de hoofdwaterleiding en controleert u de werking van het systeem

Test de kraan op lekdichtheid!

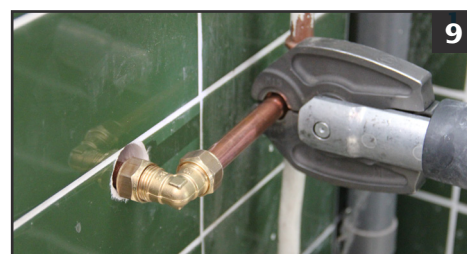
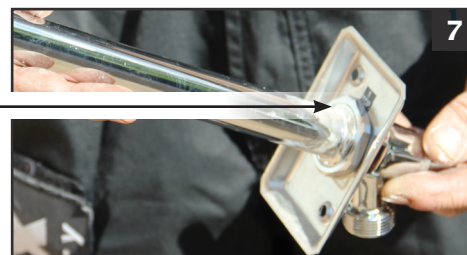

BOODSCHAPPENLIJST/CONTROLELIJST

Wat heeft u nodig om de kraan te installeren?

- Pen/potlood
- Waterpas
- Boormachine
- Schroefmachine
- Rolmaat
- Ijzerzaag/pijpsnijder
- Ontbramer

! Gebruik bij montage passend gereedschap en voorkom beschadigingen.

GARANTIE EN AANSPRAKELIJKHEID

Garantie en aansprakelijkheid conform onze algemene voorwaarden.

Schade veroorzaakt door spanningscorrosie valt niet binnen de productaansprakelijkheid.

WAAR MOET U OP LETTEN BIJ DEZE KRAAN?

De vorstvrije luxe buitenkraan (artikelnummer 71607) heeft geen leegloopgat onder de kraan, de kraan loopt leeg via de standaard uitloop. Heeft u de tuinslang aangesloten dan zal dit enkel problemen geven in een vorstperiode (ook bij gebruik van een sproeicomputer is dit het geval). Zodra u de gevelkraan dicht draait en de tuinslang /sproeicomputer afkoppelt, loopt de kraan en het binnenwerk automatisch leeg. Dit leeglopen zorgt er voor dat de kraan en haar binnenwerk niet kunnen bevriezen. Bij het aangesloten blijven van de tuinslang of sproeicomputer kan de kraan niet leeglopen en zal er dus bevroezingsgevaar zijn.

Dicht = dicht. De kraan zal nog iets nadruppelen. De kraan sluit af door het dichtdraaien van de kraan. De afsluiting vindt plaats op 23cm afstand binnen in de muur. Het water wat zich nog in deze 23cm bevindt, loopt via de kraanuitloop naar buiten toe waardoor er geen bevroering kan optreden.

Eenmaal ingekort kan de kraan alleen weer verlengd worden d.m.v. het toevoegen van een koppeling en een gewenst stuk koper leiding.

